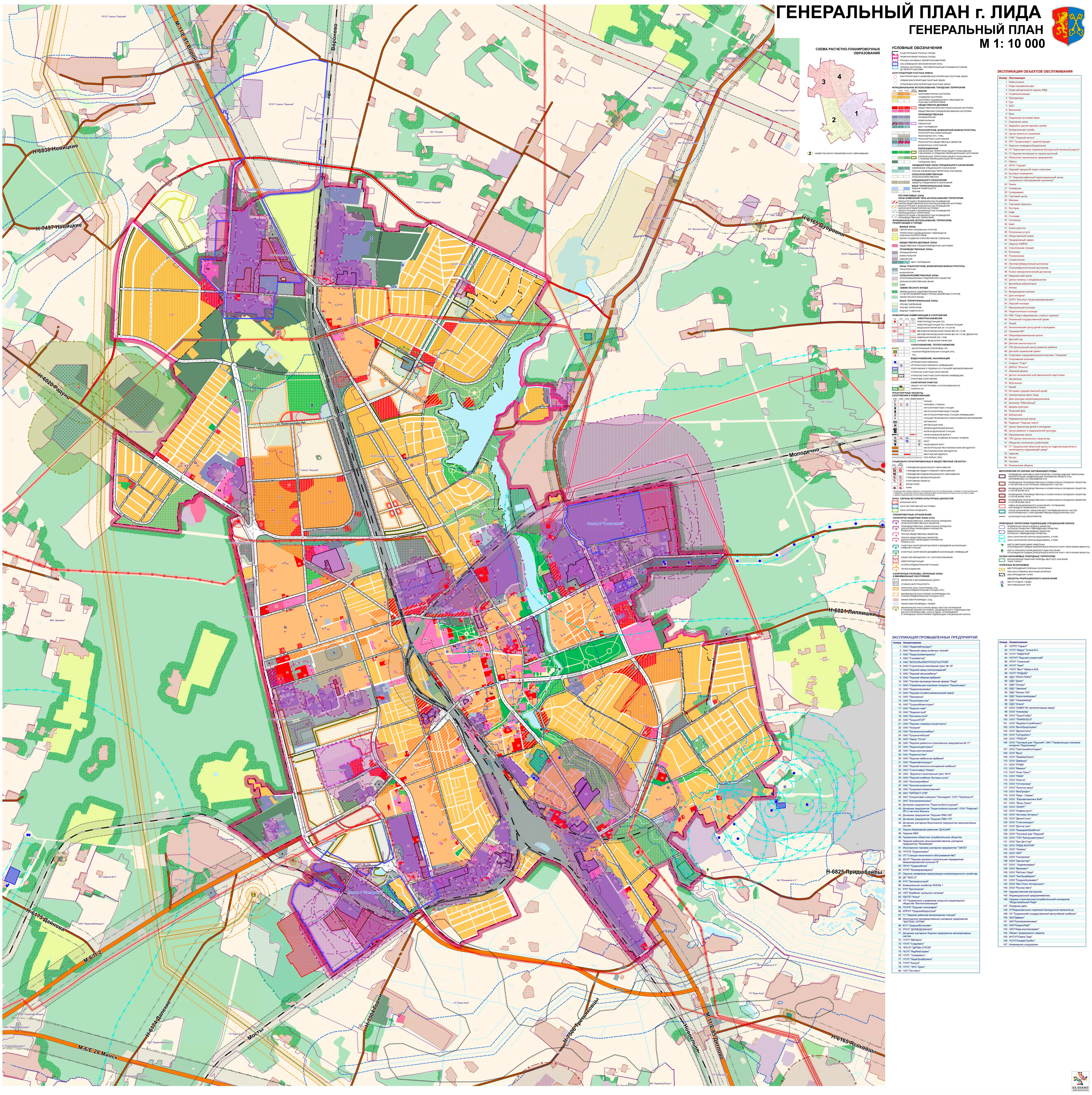ГЕНЕРАЛЬНЫЙ ПЛАН г. ЛИДА
ГЕНЕРАЛЬНЫЙ ПЛАН
М 1: 10 000